

CTP dell'Istituto Comprensivo n.12 "Battisti-Foscolo"

PON G-1-FSE-2010-315 "Noi e l'Informatica"

Test finale

Cognome e Nome:

1. Sai come si chiama l'unità di elaborazione (processore) del PC ?

- RAM
- CPU
- HARD DISK
- CASE

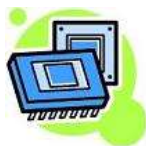

2. Dove si trova l'hard disk in un computer ?

- nel case
- nella memoria
- nel processore



3. Che tipo di software è quello in figura ?



- di base
- applicativo
- di supporto

4. In Word, per impostare la pagina in orizzontale quale menu scelgo ?

File	Modifica	Visualizza	Inserisci
------	----------	------------	-----------

5. In Word, come si chiama il pulsante contrassegnato dalla freccia ?

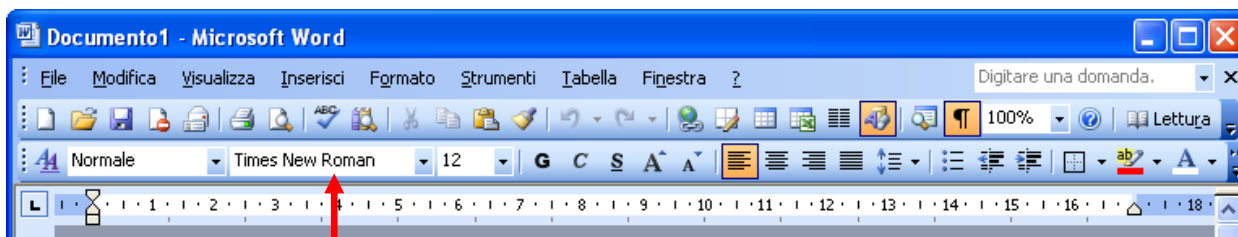

Tipo	Stile	Carattere	Formato
------	-------	-----------	---------

6. Se devo inserire una tabella quale menu devo scegliere in Word ?

File	Inserisci	Tabella	Strumenti
------	-----------	---------	-----------

7. In Excel, come si chiama il pulsante contrassegnato dalla freccia ?

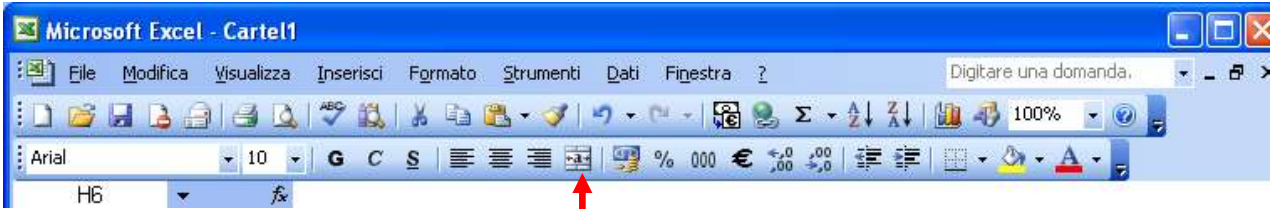

Centra	Unisci e centra	Unisci	Centra fra le colonne
--------	-----------------	--------	-----------------------

8. Quale fra queste è la formula corretta per ottenere la somma nella cella evidenziata ?

	A	B
1	1	
2		5
3		
4		
5		

=A1+A2	A1+A2	SOMMA(A1:A2)
--------	-------	--------------

9. Cosa rappresentano i simboli cancelletto della figura ?

	A	B	C	D
1				
2				
3				
4			17.500,00	
5			23.000,00	
6			48.500,00	
7			#####	
8			32.700,00	
9				
10			#####	
11				
12				

- un errore di battitura
- un errore nella formula
- la colonna è troppo stretta
- la cella è vuota

10. In Windows Movie Maker, se voglio inserire delle animazioni fra le foto cosa scelgo:

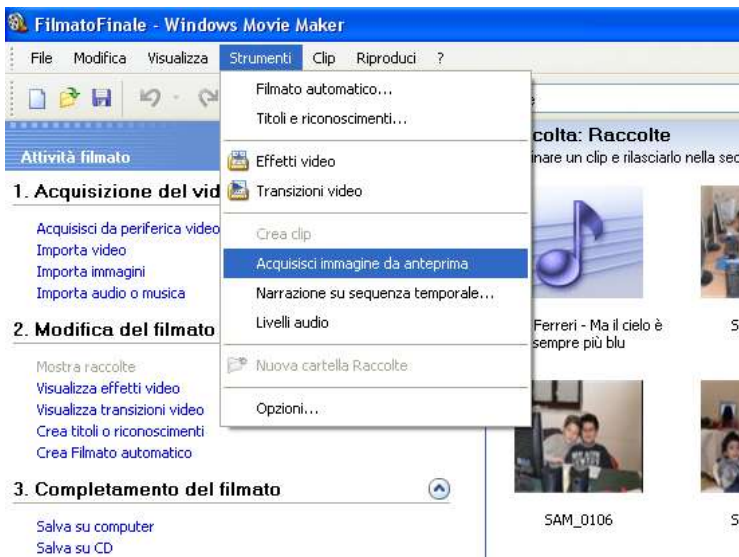

- filmato automatico
- effetti video
- transizione video

11. Vuoi cercare un sito, ma non ne conosci l'indirizzo, che cosa fai ?

Cerchi nella cartella Preferiti	Utilizzi un motore di ricerca	Cerchi un collegamento all'interno di un altro sito
---------------------------------	-------------------------------	---

12. Che cosa si intende per "Preferiti" in Internet Explorer?

È la funzione che permette di personalizzare le impostazioni di Internet Explorer secondo le proprie preferenze	È una rubrica in cui possono essere memorizzati gli indirizzi Web dei propri siti preferiti	E' la pagina preferita di apertura di Internet Explorer
---	---	---

13. I link (collegamenti ipertestuali) da che cosa possono essere rappresentati ?

solo da testo	solo da immagini	da testo o da immagini
---------------	------------------	------------------------

14. Inoltare un messaggio di posta elettronica, vuol dire ?

rispondere direttamente a un messaggio ricevuto	inviare una copia del messaggio al mittente e agli altri destinatari per conoscenza	inviare un messaggio ricevuto a un altro destinatario
---	---	---