



FONDI  
STRUTTURALI  
EUROPEI

pon  
2007-2013



Ministero dell'Istruzione, dell'Università e della Ricerca  
Dipartimento per la Programmazione  
D.G. per gli Affari Internazionali - Ufficio IV  
Programmazione e gestione dei fondi strutturali europei  
e nazionali per lo sviluppo e la coesione sociale

COMPETENZE PER LO SVILUPPO (FSE)

## CTP dell'Istituto Comprensivo n.12 "Battisti-Foscolo"

### PON G-1-FSE-2010-315 "Noi e l'Informatica"

#### Test intermedio

Cognome e Nome: .....

1. A cosa serve questa apparecchiatura ?

- a fotocopiare testo e/o immagine
- ad acquisire testo e/o immagini nel PC
- ad acquisire testo nel PC
- ad acquisire immagini nel PC



2. Sai come si chiama l'unità di elaborazione (processore) del PC ?

- RAM
- CPU
- HARD DISK
- CASE

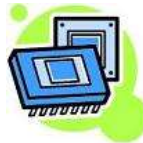

3. Che tipo di periferica è quella in figura (palmare) ?

- input
- output
- input/output



4. Cos'è una cartella in Windows ?

- una funzione per memorizzare
- un contenitore logico
- un'unità di memoria



5. Come si chiama la barra contrassegnata dalla freccia ?

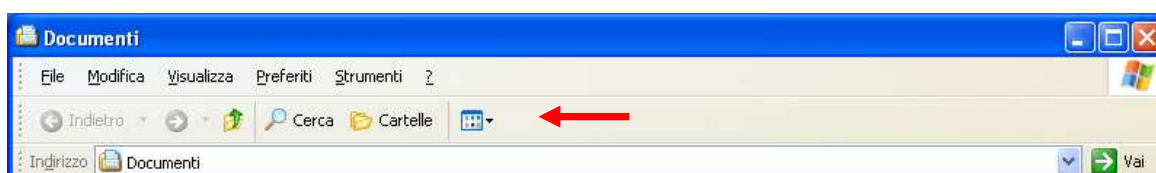

dell'indirizzo	del menu	degli strumenti	di stato
----------------	----------	-----------------	----------

6. Se inserisco una PEN DRIVE usb la nuova unità che si visualizzerà che lettera avrà ?

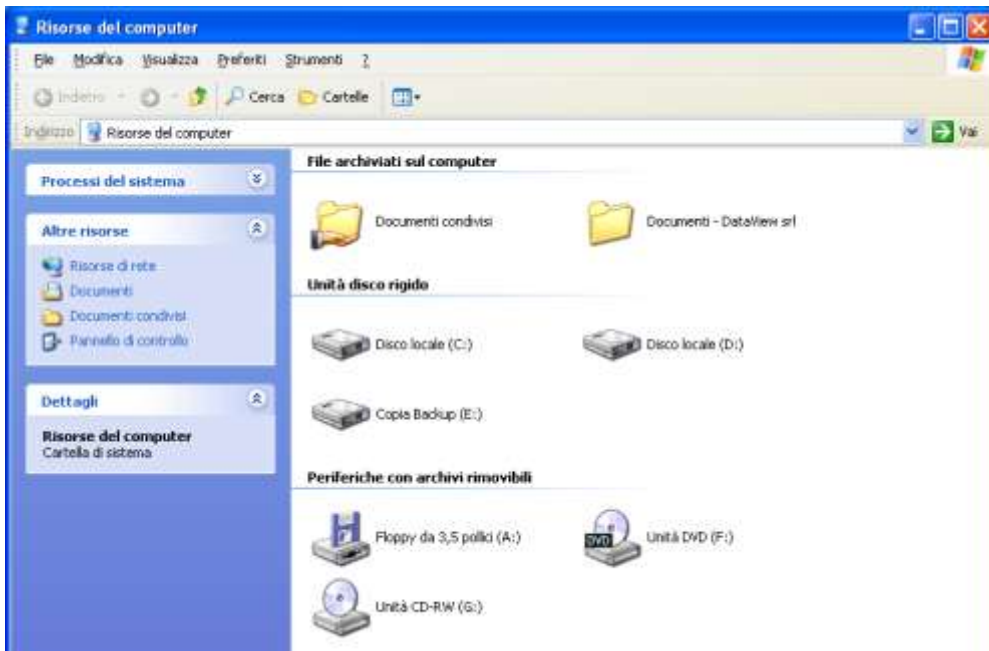

- B:
- F:
- H:
- I:

7. Quali fra i file visualizzati in finestra è di Word ?

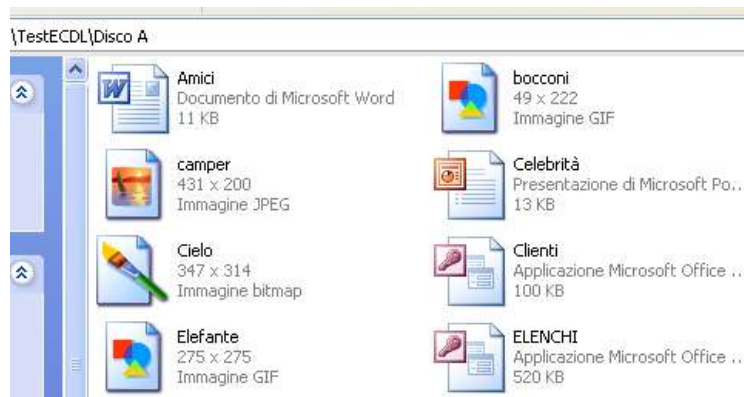

- Amici
- Bocconi
- Celebrità
- Cielo

8. In Word, per impostare la pagina in orizzontale quale menu scelgo ?

File	Modifica	Visualizza	Inserisci
------	----------	------------	-----------

9. In Word, come si chiama il pulsante contrassegnato dalla freccia ?

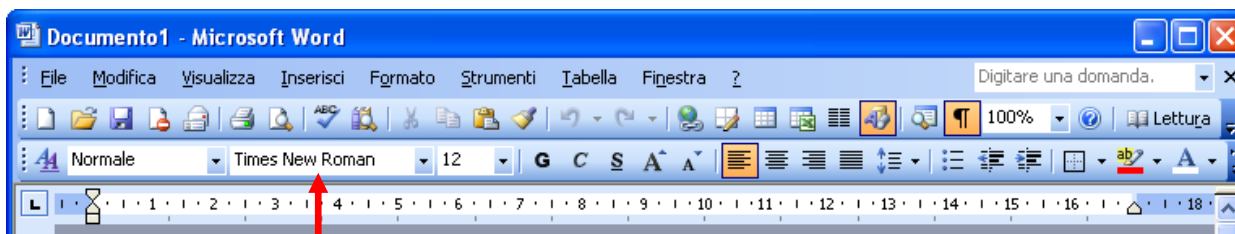

Tipo	Stile	Carattere	Formato
------	-------	-----------	---------

10. Se devo inserire una tabella quale menu devo scegliere in Word ?

File	Inserisci	Tabella	Strumenti
------	-----------	---------	-----------